

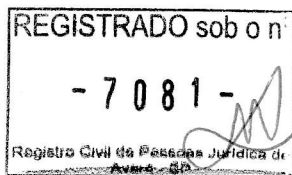

Colônia Espírita Fraternidade

CNPJ (MF) – 54.708.144/0001-26

Rua professora Danúzia de Santi, 670 -Tel: (14) 3733 – 8777



Ata da Assembleia Geral Ordinária da Colônia Espírita Fraternidade.

Aos treze dias do mês de janeiro de 2026, às 20 horas, em primeira convocação, realizou-se a Assembleia Geral Ordinária da Colônia Espírita Fraternidade, inscrita no CNPJ nº 54.708.144/0001-26, com sede à Avenida Professora Danúzia de Santi, nº 670, CEP 18701-144, Estância Turística de Avaré/SP. Os membros da Diretoria Executiva e os associados foram convocados nos prazos, formas e exigências estabelecidos pelo Estatuto, estando presente o quórum mínimo necessário para deliberação e votação, conforme Art. 17, §1º, do Estatuto. Aberta a sessão, o Senhor Presidente convidou Carla Dal Farra Furlan Lutti para secretariar os trabalhos e apresentou a pauta da assembleia, que consistia na eleição da Diretoria Executiva e do Conselho Fiscal para o triênio 2026–2029. Considerando que havia apenas uma chapa inscrita e havendo consenso entre os presentes, a eleição foi realizada por aclamação, sendo reeleita a seguinte composição: para a Diretoria Executiva, Presidente Marcos Licínio Guazzelli, portador do CPF nº 072.014.728-01 e RG nº 12.804.691-0 (SSP/SP), brasileiro, casado, administrador de empresas, residente à Rua Escócia, nº 71, Jardim Europa, Avaré/SP; Vice-Presidente Luiz Augusto Franco de Freitas, portador do CPF nº 726.511.729-87 e RG nº 19.638.828-4 (SSP/SP), brasileiro, casado, técnico florestal, residente à Rua Gabriel Carrozza, nº 176, São Judas, Avaré/SP; 1º Tesoureiro Hilton Sérgio Ismael Lutti, portador do CPF nº 041.738.388-67 e RG nº 8.450.814 (SSP/SP), brasileiro, casado, dentista, residente à Rua Marcos Guazzelli, nº 141, Boa Vista, Avaré/SP; 2º Tesoureiro José Ricardo Cardozo Barreto, portador do CPF nº 054.884.098-90 e RG nº 12.148.058-6 (SSP/SP), brasileiro, casado, agrônomo, residente à Rua Joaquim Luiz de Souza, nº 419, São Judas Tadeu, Avaré/SP; 1ª Secretária Carla Dal Farra Furlan Lutti, portadora do CPF nº 170.325.598-40 e RG nº 6.960.254-2 (SSP/SP), brasileira, casada, empresária, residente à Rua Marcos Guazzelli, nº 141, Boa Vista, Avaré/SP; 2ª Secretária Adriana Figueira de Mello Guazzelli, portadora do CPF nº 116.947.578-70 e RG nº 18.664.959-9 (SSP/SP), brasileira, casada, fonoaudióloga, residente à Rua Escócia, nº 71, Jardim Europa, Avaré/SP. Para o Conselho Fiscal, como titulares, foram eleitos Ellen Cristina Yoshizaki, portadora do CPF nº 294.024.048-56 e RG nº 27.706.035-7 (SSP/SP), brasileira, solteira, dentista, residente à Rua XV de Novembro, nº 44, casa 35, Vila Jussara Maria, Avaré/SP; Vera Aun, portadora do CPF nº 063.447.708-05 e RG nº 4.712.664-4 (SSP/SP), brasileira, divorciada, bióloga, residente à Rua São Cristóvão, nº 953, Avaré/SP; e Sergio Ornellas Fragozo, portador do CPF nº 013.964.198-02 e RG nº 8.430.036-X (SSP/SP), brasileiro, casado, bancário, residente à Rua Escritor Gabriel Marques, nº 76, Vila Ayres, Avaré/SP. Como suplentes foram eleitos Marlene Aparecida de Oliveira Cavezzi, portadora do CPF nº 062.690.618-06 e



Colônia Espírita Fraternidade

CNPJ (MF) – 54.708.144/0001-26
Rua professora Danúzia de Santi, 670 -Tel: (14) 3733 – 8777

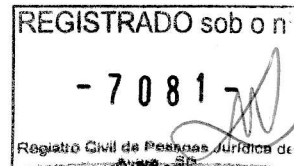

RG nº 12.803.546 (SSP/SP), brasileira, casada, secretária, residente à Rua Isac Rodrigues Alves, nº 142, Jardim Boa Vista, Avaré/SP; Patrícia Monteiro Hawthorne Valente, portadora do CPF nº 141.272.398-16 e RG nº 12.977.902-7 (SSP/SP), brasileira, casada, psicóloga, residente à Rua Escócia, nº 130, Jardim Europa, Avaré/SP; e Jairo Donizeti Lourenço, portador do CPF nº 752.061.968-00 e RG nº 8.475.813 (SSP/SP), brasileiro, casado, comerciante, residente à Rua Acre, nº 2082, Santana, Avaré/SP. Todos os eleitos foram considerados empossados em seus respectivos cargos e no exercício de suas atribuições a partir de 31 de janeiro de 2026, com término previsto para 30 de janeiro de 2029, para todos os fins e efeitos de direito, sendo certo que todos os membros eleitos tomaram ciência de seus cargos, servindo a lista de presença anexa como termo de ciência e posse. Nada mais havendo a tratar, o Senhor Presidente agradeceu a presença de todos e deu por encerrada a Assembleia Geral Ordinária, da qual eu, Carla Dal Farra Furlan Lutti, secretária, lavrei a presente ata, que vai assinada por mim e pelo Presidente.

cas e de
e Títulos
ichado
32-100n

Marcos Licínio Guazzelli
Presidente

Carla Dal Farra Furlan Lutti
Primeira Secretaria

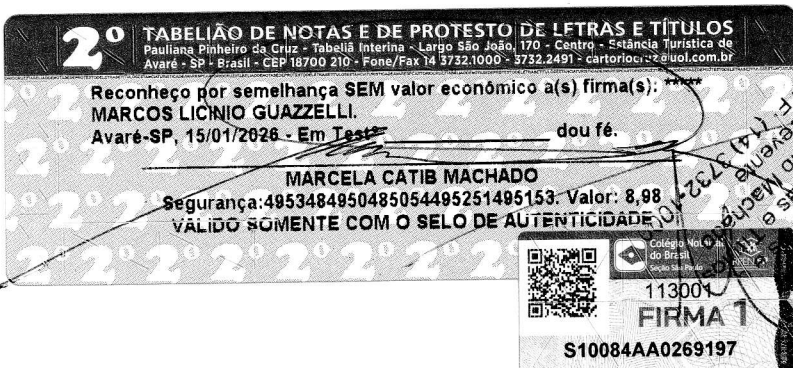

REGISTRO CIVIL DE PESSOA JURIDICA AVARE/SP

Protocolado sob n. 9.535 em 16/01/2026
Registrado no Livro A sob n. 7.081 em 26/01/2026
TOTAL: R\$ 138,13

Escrevente

Oficial de Registro de Imóveis
e Anexos da Comarca de Avaré
Marianne Lopes Pereira
Escrevente



Colônia Espírita Fraternidade
CNPJ (MF) – 54.708.144/0001-26
Rua professora Danúzia de Santi, 670 -Tel: (14) 3733 – 8777

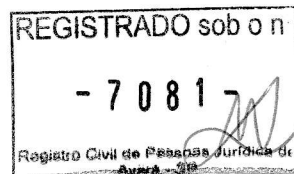

**Termo de posse para o triênio 2026/2029
de 31 de janeiro de 2026 a 30 de janeiro de 2029.**

Aos treze dias do mês de janeiro de 2026, às 20h, compareceram, na sede da Colônia Espírita Fraternidade, C.N.P.J. 54.708.144/0001-26, sito à Avenida Professora Danúzia de Santi, 670, CEP 18701-144, na Estância Turística da Cidade de Avaré-SP, os membros da assembleia geral ordinária, para comporem a Diretoria Executiva e Conselho Fiscal da Colônia Espírita Fraternidade, empossados como membros efetivos e seus respectivos membros suplentes. E para constar, lavramos o presente termo de posse que será assinado por todos os membros da Diretoria Executiva e Conselho Fiscal:

Presidente – Marcos Licínio Guazzelli, portador do CPF nº 072.014.728-01, RG nº 12.804.691-0 – SP/SSP, brasileiro, casado, Administrador de empresas, residente na rua Escócia, 71, Jardim Europa, Avaré, Estado de São Paulo.

Vice-Presidente – Luiz Augusto Franco de Freitas, portador do CPF nº 726.511.729-87, RG no. 19.638.828-4 - SP/SSP, brasileiro, casado, Técnico Florestal, residente a Rua Gabriel Carrozza, 176, São Judas, Avaré, Estado de São Paulo.

Primeiro-Tesoureiro – Hilton Sérgio Ismael Lutti, portador do CPF nº 041.738.388-67, e RG nº 8.450.814 - SP/SSP, brasileiro, casado, Dentista, residente a Rua Marcos Guazzelli, 141, Boa Vista, Avaré, Estado de São Paulo.



Colônia Espírita Fraternidade

CNPJ (MF) – 54.708.144/0001-26
Rua professora Danúzia de Santi, 670 -Tel: (14) 3733 – 8777

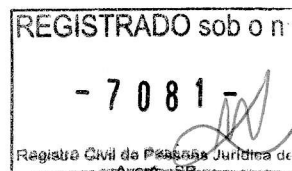

Conselho-Fiscal – Vera Aun, Portadora do CPF nº 063.447.707-05, e RG: 4.712.664-4 - SP/SSP, brasileira, divorciada, bióloga, residente na rua São Cristovão, 953, Avaré, Estado de São Paulo.

Conselho-Fiscal – Sergio Ornellas Fragoso, portador do CPF nº 013.964.198-02 e RG nº 8.430.036-X SP/SSP, brasileiro, casado, bancário, residente a Rua Escritor Gabriel Marques, 76, Vila Ayres, Avaré, estado de São Paulo.

Suplente Conselho Fiscal – Marlene Aparecida de Oliveira Cavezzi, portadora do CPF nº 062.690.618-06, RG nº 12.803.546 SP/SSP, brasileira, casada, secretária, residente a Rua Isac Rodrigues Alves, 142, JD. Boa Vista, Avaré, Estado de São Paulo.

Suplente Conselho Fiscal – Patrícia Monteiro Hawthorne Valente, Portadora do CPF nº 141.272.398-16, e RG nº 12.977.902-7 SP/SSP, brasileira, casada, psicóloga, residente a Rua: Escócia 130, Jardim Europa, Avaré, Estado de São Paulo.

Suplente Conselho Fiscal – Jairo Donizeti Lourenço, portador do CPF no. 752.061.968-00, RG no. 8.475.813 – SP/SSP, brasileiro, casado, comerciante, residente a Rua Acre, 2.082, Santana, Avaré, Estado de São Paulo.



Colônia Espírita Fraternidade
CNPJ (MF) – 54.708.144/0001-26
Rua professora Danúzia de Santi, 670 -Tel: (14) 3733 – 8777

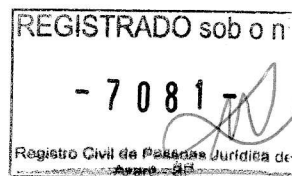

Segundo-Tesoureiro – José Ricardo Cardozo Barreto, portador do CPF nº 054.884.098-90 e RG nº 12.148.058-6 SP/SSP, brasileiro, casado, Agrônomo, residente a Rua Joaquim Luiz de Souza 419, São Judas Tadeu, Avaré, estado de São Paulo.

Primeiro-Secretário – Carla Dal Farra Furlan Lutti, portadora do CPF nº 170.325.598-40, e RG nº 6.960.254-2 - SP/SSP, brasileira, casada, empresária, residente a Rua Marcos Guazzelli 141, Boa Vista, Avaré, Estado de São Paulo.

Segundo-Secretário – Adriana Figueira de Mello Guazzelli, portadora do CPF nº 116.947.578-70, brasileira, casada, RG. nº 18.664.959-9 – SP/SSP, fonoaudióloga, residente à Rua Escócia, 71, Jardim Europa, Avaré, estado São Paulo.

Conselho-Fiscal – Ellen Cristina Yoshizaki, portadora do CPF nº 294.024.048-56 e RG nº 27.706.035-7 SP/SSP, brasileira, solteira, dentista, residente a Rua XV de Novembro, 44, casa 35, Vila Jussara Maria, Avaré, estado de São Paulo.